

## CONJUNTO PIERNA HORQUILLA - IZQ Y DER-

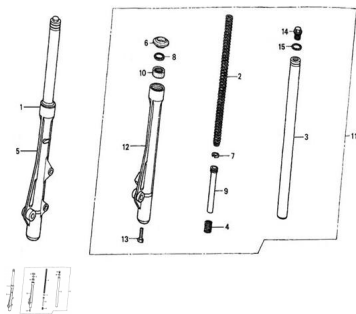

Calificación Sin calificación

**Precio**

Modificador de variación de precio

Precio base con impuestos

Precio con descuento

Precio de venta con descuento

Precio de venta

Precio de venta sin impuestos

Descuento

Cantidad de impuesto

[Haga una pregunta del producto](#)

Descripción

	Ref.	Título		Código
1		PIERNA HORQUILLA DERECHA NEGRO	84-52400NE	
2		RESORTE AMORTIGUADOR DELANTERO	50-52441	
3		BARRAL DELANTERO	50-52411	
4		RESORTE	50-52435	

ESTRUCTURA : CONJUNTO PIERNA HORQUILLA - IZQ Y DER-

---

	Ref.	Título		Código
5		BOTELLA AMORTIGUADOR DERECHO DELANTERO	50-52430	
6		GUARDAPOLVO	50-52439	
7		SELLO	50-52436	
8		RETEN DE SELLO	50-52438	
9		BARRA INTERIOR	50-52434	
10		SELLO DE ACEITE DE AMORTIGUADOR 26X37X10.5	50-52437	
11		PIERNA HORQUILLA IZQUIERDA NEGRO	84-52500NE	
12		BOTELLA AMORTIGUADOR IZQUIERDO DELANTERA	50-52530	
13		BULON M8X20	50-GB/T7	
14		TAPÓN DE AMORTIGUADOR	50-52442	
15		O'RING 16X2.65	50-GB/T3	

