

GRUPO CALIPER DE FRENO DELANTERO

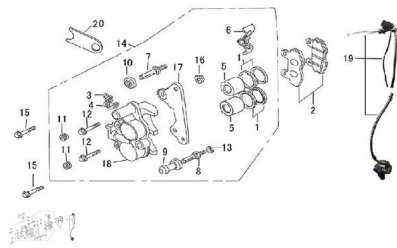

Calificación Sin calificación

Precio

Modificador de variación de precio

Precio base con impuestos

Precio con descuento

Precio de venta con descuento

Precio de venta

Precio de venta sin impuestos

Descuento

Cantidad de impuesto

[Haga una pregunta del producto](#)

| Descripción | Ref. | Título | Código |
|-------------|------|---------------------------------|----------|
| | 1 | SELLO PISTON FRENO DEL | 75-56544 |
| | 2 | PASTILLA DE FRENO | 75-56521 |
| | 3 | | 75-93346 |
| | 4 | | 75-56547 |
| | 5 | PISTON | 75-56541 |
| | 6 | RESORTE DE ZAPATA | 75-56571 |
| | 7 | TORNILLO | 75-93141 |
| | 8 | TORNILLO | 75-93142 |
| | 9 | TORNILLO CERROJO | 75-56548 |
| | 10 | ENCHUFE | 75-56549 |
| | 11 | TAPON | 75-56551 |

ESTRUCTURA : GRUPO CALIPER DE FRENO DELANTERO

| Ref. | Título | Código |
|------|--------------------------------------|-----------|
| 12 | TORNILLO M6X12 | |
| 13 | | 75-GB/T93 |
| 14 | KIT CALIPER DE FRENO | 75-56500 |
| 15 | TORNILLO M6X12 | |
| 16 | TUERCA M6 | |
| 17 | SOPORTE FRENO DE LANTERO | 75-56560 |
| 18 | CUERPO CALIPER | 75-56510 |
| 19 | KIT ARMADO FRENO DE LANTERO | 75-56000 |
| 20 | SENSOR | 75-37983 |