

## GRUPO MAGNETO

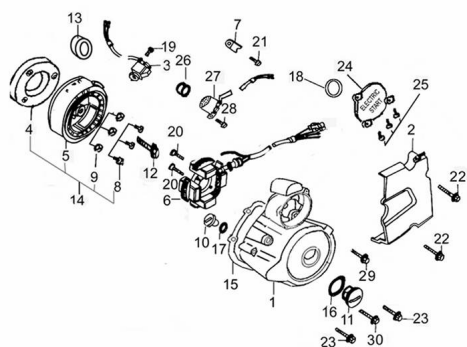

Calificación Sin calificación

**Precio**

Modificador de variación de precio

Precio base con impuestos

Precio con descuento

Precio de venta con descuento

Precio de venta

Precio de venta sin impuestos

Descuento

Cantidad de impuesto

[Haga una pregunta del producto](#)

| Descripción | Ref. | Título  | Código   |
|-------------|------|---|----------|
|             | 1    | TAPA<br>CARTER<br>LADO<br>VOLANTE                   | 7-11411  |
|             | 1    | TAPA<br>CARTER<br>LADO<br>VOLANTE<br>GRIS<br>OSCURO | 17-11411 |
|             | 2    | TAPA<br>PIÑON                                       | 7-11451  |
|             | 2    | TAPA<br>PIÑON<br>GRIS<br>OSCURO                     | 17-11451 |
|             | 3    | CABLE<br>INDUCTOR                                   | 7-31280  |

| Ref. | Título | Código                       |            |
|------|--------|------------------------------|------------|
|      | 4      | 7-28110                      |            |
|      | 5      | ROTOR<br>VOLANTE             | 7-31110    |
|      | 6      | ESTATOR<br>VOLANTE           | 7-31210    |
|      | 7      | SEGURO<br>ESTATOR            | 7-31911    |
|      | 8      | TORNILLO<br>M8 X 30          | 7-GB/T70.1 |
|      | 9      |                              | 7-GB*T93   |
|      | 10     | TAPON DE                     | 7-11412    |
|      | 11     | TAPON VE<br>RIFICADO         | 7-11413    |
|      | 12     | TORNILLO<br>TRABA<br>ROTOR   | 7-31311    |
|      | 13     | RETEN 50<br>X 34 X 7         | 7-13190    |
|      | 14     | ROTOR<br>POR EMB<br>RAGUE DE | 7-31102    |
|      | 15     | JUNTA SE<br>MICARTER         | 7-11419    |
|      | 16     | O-RING<br>27.5 X 2.5         | 7-11415    |
|      | 17     | O-RING<br>13.8 X 2.5         | 7-11414    |
|      | 18     | O-RING 63<br>X 3             | 7-11422    |
|      | 19     | TORNILLO<br>M5 X 16          | 7-GB/T818  |
|      | 20     | TORNILLO<br>M5 X 30          |            |
|      | 24     | TAPA<br>SUPERIOR<br>PIÑON    | 7-11421    |

| Ref. | Título | Código                    |         |
|------|--------|---------------------------|---------|
|      | 26     | RETEN<br>CABLE<br>NEUTRAL | 7-35740 |
|      | 27     | CABLE<br>NEUTRAL          | 7-35710 |