

GRUPO MANILLARES

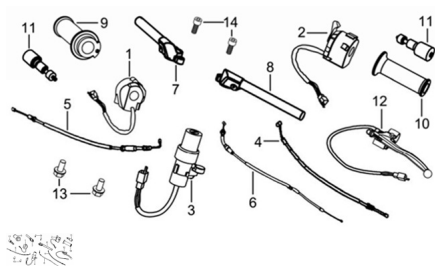

Calificación Sin calificación

Precio

Modificador de variación de precio

Precio base con impuestos

Precio con descuento

Precio de venta con descuento

Precio de venta

Precio de venta sin impuestos

Descuento

Cantidad de impuesto

[Haga una pregunta del producto](#)

| Descripción | Ref. | Título | Código |
|-------------|------|--------------------------|-----------|
| | 1 | COMANDO | 169-35100 |
| | 2 | COMANDO | 169-35200 |
| | 3 | TAMBOR DE IGNICION | 169-35400 |
| | 4 | CABLE DE | 169-46200 |
| | 5 | CABLE DE | 169-46310 |

ESTRUCTURA : GRUPO MANILLARES

| Ref. | Título | Código | |
|------|---------------------|------------|--|
| 6 | CABLE DE CEBADOR | 169-46320 | |
| 7 | | 169-47110 | |
| 8 | | 169-47120 | |
| 9 | PUÑO ACELERADOR | 169-47300 | |
| 10 | PUÑO | 169-47400 | |
| 11 | | 169-47310 | |
| 12 | PALANCA DE EMBRAQUE | 169-47600 | |
| 13 | TORNILLO M6X16 | 169-5787-1 | |
| 14 | TORNILLO M6X20 | 169-70.1-1 | |
| 15 | TORNILLO M6X20 | 169-70.1-1 | |