

GRUPO TANQUE DE COMBUSTIBLE

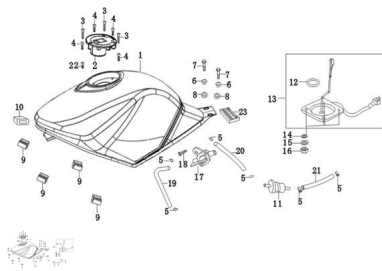

Calificación Sin calificación

Precio

Modificador de variación de precio

Precio base con impuestos

Precio con descuento

Precio de venta con descuento

Precio de venta

Precio de venta sin impuestos

Descuento

Cantidad de impuesto

[Haga una pregunta del producto](#)

Descripción

| Ref. | Título | Código |
|------|----------------------------|-----------|
| 1 | TANQUE DE COMBUSTIBLE | 138-17050 |
| 2 | TAPA TANQUE DE COMBUSTIBLE | 138-17086 |
| 3 | TORNILLO | 138-38019 |
| 4 | TORNILLO | 138-38019 |
| 5 | | 138-38095 |
| 6 | | 138-38047 |

ESTRUCTURA : GRUPO TANQUE DE COMBUSTIBLE

| Ref. | Título | Código |
|-------------|--|---------------|
| 7 | TORNILLO | 138-38014 |
| 8 | TOPE DE GOMA | 138-38088 |
| 9 | GOMA SOPORTE SUPERIOR TRASERA TANQUE C | 138-17070 |
| 10 | GOMA DEL ANTERA SOPORTE TANQUE C | 138-17069 |
| 11 | FILTRO DE | 138-17001 |
| 12 | RETEN CENSOR DE COMBUSTIBLE | 138-28188 |
| 13 | SENSOR DE COMBUSTIBLE | 138-28185 |
| 14 | | 138-38046 |
| 15 | | 138-38045 |
| 16 | TUERCA | 138-38034 |
| 17 | ROBINETE | 138-17098 |
| 18 | TORNILLO | 138-38020 |
| 19 | | 138-38075 |
| 20 | | 138-38075 |
| 21 | | 138-38075 |
| 22 | TORNILLO | 138-38019 |
| 23 | GOMA SOPORTE SUPERIOR TRASERA TANQUE C | 138-17070 |

| Ref. | Título | Código |
|------|--------|--------|
| | | |