

SELECTORA DE CAMBIO

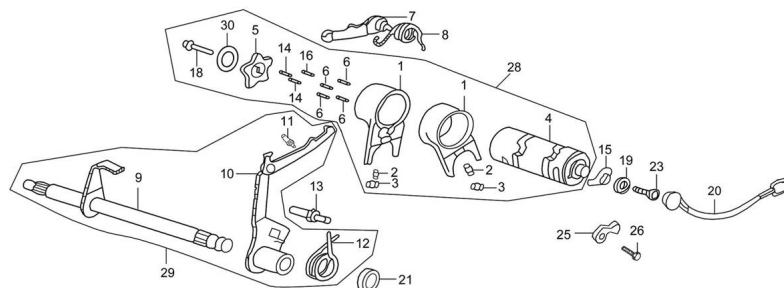

Calificación Sin calificación

Precio

Modificador de variación de precio

Precio base con impuestos

Precio con descuento

Precio de venta con descuento

Precio de venta

Precio de venta sin impuestos

Descuento

Cantidad de impuesto

[Haga una pregunta del producto](#)

Descripción

Ref.	Título	Código
1	HORQUILLA SELECTORA DE CAMBIOS	250303510
2	PERNO GUIA	250303515
3	ABRAZADERA	250303520
4	TAMBOR SELECTOR DE CAMBIO	250303525
5	ESTRELLA SELECTORA DE CAMBIO	250303530
6	PERNO GUIA	250303535
7	LAMINA LOCALIZADA	250303540
8	RESORTE DE LEVA	250303545
9	EJE COMANDO SELECTOR DE CAMBIOS	250303550
10	BRAZO POSICIONADOR TAMBOR DE CAMBIOS	250303555
11	RESORTE, BRAZO POSICIONADOR	250303560
12	RESORTE DE TORSION	250303565
13	TORNILLO AUTOBLOQUEANTE	250303570
14	RODILLO D3 X 8.5	250303575
15	CONTACTOS	250303580
16	PERNO N°2	250303585
17	ARANDELA	3-24719/1P52FMH

MOTOR : SELECTORA DE CAMBIO

	Ref.	Título		Código
18		TORNILLO M6 X 16	250302381	
19		ARANDELA RESORTE ø6	250302383	
20		SENSOR INDICADOR DE CAMBIO	250303595	
21		RETEN 11.6 X 24 X 10	250303581	
22		O-RING PEDAL DE CAMBIO	3-24731/1P52FMH	
24		EJE PEDAL DE CAMBIO	3-24732/1P52FMH	
25		SOPORTE CABLE	250303583	
26		TORNILLO M6 X 12	250303584	
27		C. PEDAL DE CAMBIO ARMADO	3-24700	
28		TAMBOR SELECTOR DE CAMBIOS ARMADO	250303700	
29		EJE SELECTOR DE CAMBIOS ARMADO	250303800	
30		ARANDELA	250303810	

